



*Canini*

GANZ EINFACH SCHÖN GEMACHT.



Informationen für Zahnärzte & Patienten



*Geschäftsführerin Karin Graichen und  
Kaufmännischer Leiter Martin Drey Müller*

## **Canini - Partner in Sachen Qualität.**

Ein großer Teil dessen, was die Optik und Ästhetik eines Menschen ausmacht, sind seine Zähne. Lächeln, Lachen und Sprechen werden maßgeblich von ihnen geprägt.

Wir möchten, dass Sie mit Ihren Zähnen strahlen, ganz gleich, ob es Ihre zweiten Zähne sind oder sorgsam angepasste Veneers oder Implantate.

Mit Canini haben Sie in jedem Fall gut Lachen.

Mit guter Planung und einem versierten Team an Spezialisten meistern wir im wahrsten Sinne des Wortes auch große Herausforderungen. Motivation und hochmoderne Technik helfen uns, den hohen Anspruch an Qualität verwirklichen zu können.

Auf den folgenden Seiten möchten wir Ihnen einen kleinen Einblick in unser Dentallabor geben, damit Sie wissen wovon die Rede ist, wenn es um gute Zähne geht.

## Einige unserer Qualitäten...

- 1 Veneers- Frontzahnästhetik
- 2 Implantate
- 3 Funktioneller Zahnersatz
- 4 CAD-CAM Technik
- 5 Keramik Teleskope
- 6 Biokompatibler Zahnersatz
- 7 Werkstoffe: Titan, Zirkon, Galvano
- 8 Stegprothesen



Zähne sind ein ganz sensibles Thema. Deshalb ist es sehr wichtig, dass Sie Ihrem Zahnarzt und auch uns vertrauen können. Wann immer Sie Fragen haben, oder Unklarheiten herrschen, sprechen Sie uns bitte an.

Wir verstehen uns nicht nur als Dienstleister, sondern als echten Partner, der gemeinsam mit Ihnen und Ihrem Zahnarzt, die für Sie beste Lösung erarbeitet.



1

## Mit 30.000 Sachen sicher ans Ziel.

Dieser Fräser dreht sich hierbei mit bis zu 500 Umdrehungen in der Sekunde um die eigene Achse. Seine Turbine ist wassergekühlt. Eine sichere Führung ist für einen Arbeitsgang mit diesem Spezialgerät unerlässlich, denn hiermit werden auf das Grad genau Unebenheiten beseitigt.



2 → 3

## 1 ZU 10.000.

Damit der Farbton der „neuen“ Zähne ganz genau stimmt, stehen über 100 verschiedene Keramikmassen zur Verfügung, die auch untereinander vermischt werden können, bis die Nuancen genau aufeinander abgestimmt sind. Gute Arbeit erkennt man daran, dass man schon auf den ersten Blick keinen Unterschied feststellt.

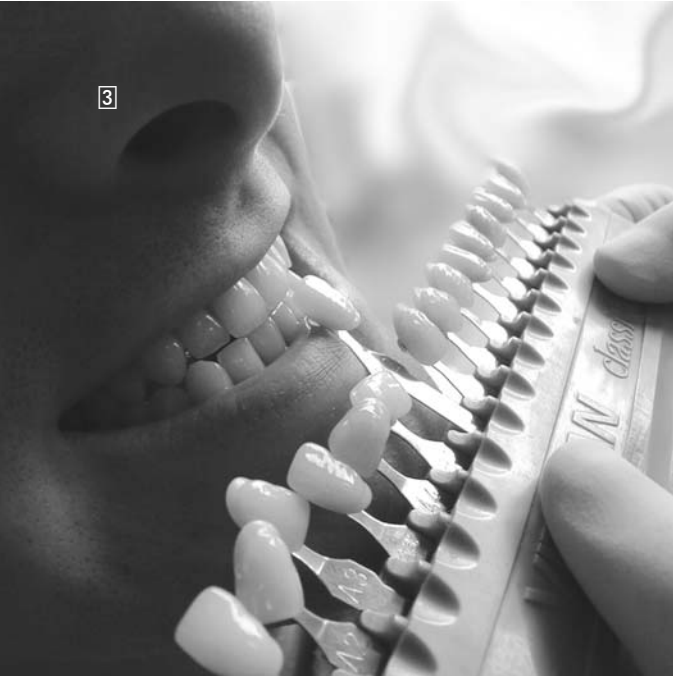

## Hand. Werk.

Eine im Arbeitsumfang durchschnittliche Einzelanfertigung entsteht mit Hilfe von etwa 4000 einzelnen Handgriffen. Hundertfach wird optisch kontrolliert, optimiert und verglichen. Dass jeder Handgriff sitzen muss, versteht sich hierbei von selbst. Erfahrung ist durch nichts zu ersetzen - außer durch noch mehr Erfahrung. Schließlich sind Sie das Vorbild - das Original.

*Canini*

GANZ EINFACH SCHÖN GEMACHT.

## Kunst kommt von Können.

Um etwas wirklich Langlebiges zu fertigen, bedarf es vieler Handgriffe und Instrumente. Anspruch eingeschlossen. Modernste Technik ist wahrlich nicht alles, für uns aber das richtige Instrument, um unserer Vorstellung von wirklich guter Arbeit Nachdruck verleihen zu können. Regelmäßig sorgen Intensivkurse dafür, unser Wissen für Sie auf dem allerneuesten Stand zu halten.



2

### **Aus einem Guss.**

Nachdem bei Ihrem Zahnarzt ein Abdruck des Gebisses genommen wurde, beginnt einer unserer ersten Schritte auf dem Weg zum perfekten Ergebnis. Es wird ein Modell aus Spezialgips erstellt, welches die Mundsituation exakt wiedergibt und uns ermöglicht, von Anfang an mit einem Höchstmaß an Genauigkeit zu arbeiten.



### **Wussten Sie, dass...**

bei einer Umfrage (emnid) unter 1.000 Bundesbürgern 85% der Befragten, gepflegte Zähne als primäres Merkmal für attraktives Aussehen ansehen – oder dass Sie im Laufe von 50 Jahren etwa 18 Tonnen Nahrung in Ihrem Mund zerkleinern und etwa 2,5 Tonnen Zucker und 360.000 Liter Flüssigkeit durch ihre Mundhöhle schleusen?

3

### Perfekter Sitz. Das Meistermodell.

Um die später herrschende Mundsituation und die entsprechenden Bewegungen möglichst genau simulieren zu können, werden die Meistermodelle in einen Mundsimulator, den sog. Artikulator, eingesetzt. Hier entsteht die Funktionalität, damit sich Ihr Zahnersatz später störungsfrei eingliedert.

### Mit 12 Ampère – aber ohne Spannung.

Haben Sie schon einmal Goldfäden geschweißt? Die zudem so dünn sind, wie ein menschliches Haar. Mit dem bloßen Auge würde man die zu bearbeitenden Stellen gar nicht erkennen. Die Lasertechnik versetzt uns in die Lage, verschiedene Metalle perfekt miteinander zu verbinden- natürlich allergenfrei.





1

### **Mit Volldampf. Auch bei der Sache.**

Wo gehobelt wird, fallen Späne. Genau. Aber zwischen jedem Arbeitsgang werden diese Staubpartikel mit Hochdruck beseitigt. Denn nur ein absolut reines Werkstück lässt die Präzision zu, für die wir uns nun einmal entschieden haben. Saubere Sache.



2

### **Ruhige Hand für ein solides Fundament.**

Das Gerüst der neuen Zähne wird zunächst aus Wachs modelliert. Die Passung der Zahngerüste wird ausschließlich in  $\mu$  (mü) gemessen, das sind  $1/100$  Millimeter. Es werden nur Modelle weiterbearbeitet, die exakt in diesem Bereich liegen.

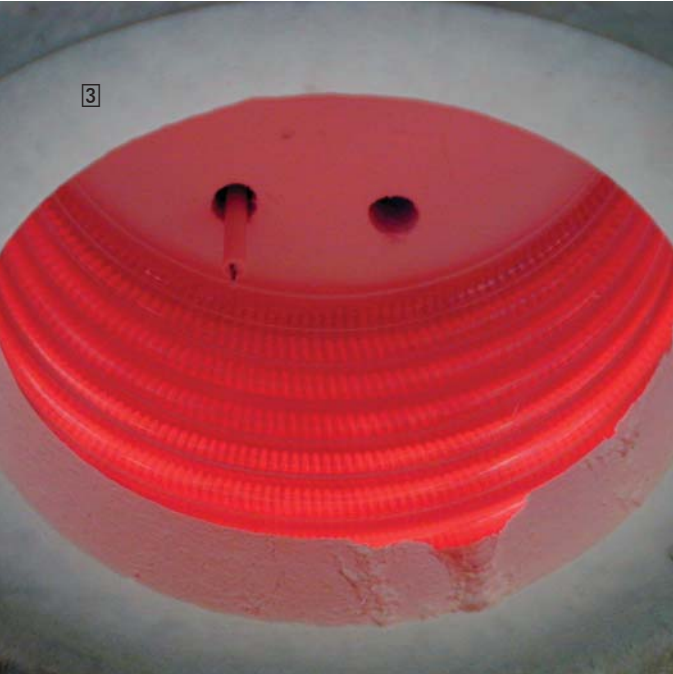

3

**1050° C – aber niemand schwitzt.**

Die Keramikmassen werden auf den Punkt mit Spezialöfen erhitzt. Durch Temperaturen von bis zu 1050°C, erreicht man die optimale Festigkeit und Brillanz der Materialien. Die Form- und Farbgebung der zu verbackenden Materialien liegt allein in den erfahrenen Händen unserer Zahntechniker.



3

**Glänzende Arbeit.**

Zwar ist nicht alles Gold was glänzt, aber es ist mindestens so wertvoll. Am Schluss wird aufwändig poliert, um neben Glanz und einem angenehmen, glatten Gefühl auch die Poren der Materialien ganz dicht zu verschließen.



4

1

## Die Technik – wie vom anderen Stern.

Mit einem sogenannten Laser-Scanner erfassen wir äußerst präzise den Ist-Zustand Ihres Gebisses. Eine Etage tiefer setzt sich auf Kommando ein hochtechnisierter Prozess in Gang, der aus einem Block (z.B. Titan oder Keramik) das Gerüst fräst. Mit einer Fertigungstoleranz von ca. 0,02 mm ist das CAD/CAM System atemberaubend genau. Das passt.

2

## Wer schön sein will, kann bleiben.

Mit unserem modernen Patientenzimmer bieten wir Ihnen die Gelegenheit vor Ort zu sein, damit wir individuell auf Ihre besonderen Wünsche und Anliegen reagieren können. Hier erhält auch Ihr Zahnersatz den letzten Schliff. Wir beraten Sie gerne.

1



2



## **Canini - mehr als ein Mann.**

Mit unserem 14-köpfigen Spezialisten-Team sind wir rund 13 Stunden am Tag für Sie da. Der zeitgemäße Zweischichtbetrieb ermöglicht uns, schnell auf Ihre Anforderungen reagieren zu können und für Zahnärzte und Patienten einfach länger ansprechbar zu sein.



## **Canini - das Dentallabor.**

Seit 4 Jahren setzen wir all unsere Kraft in die Verwirklichung eines hohen Anspruchs. Nämlich mehr als „nur“ qualifizierter Lieferant für Zahnärzte zu sein. Vielmehr auch sympathischer Ansprechpartner für Patienten, die bei uns nicht nur Gehör sondern auch die passenden Zähne finden.

## **Ein paar Worte zu den Kosten.**

Wenn es um Zähne geht, sollte man sich nicht den Kopf zerbrechen. Wir können Ihnen eine Vielzahl von Lösungen anbieten - nicht nur beim Zahnersatz. Damit Sie richtig strahlen, können wir uns gemeinsam mit Ihnen z.B. um Finanzierungen und spezielle Kostenmodelle kümmern. Sprechen Sie einfach mit uns über Ihre Wünsche.



**Canini GmbH & Co. KG**

Wachsbleiche 7

D-53111 Bonn

Telefon: 0228 - 965 44 99

Telefax: 0228 - 965 45 49

Web: [www.canini.de](http://www.canini.de)

Mail: [info@canini.de](mailto:info@canini.de)

Öffnungszeiten:

Montag - Freitag 07:00 - 20:00 Uhr

Samstag 10:00 - 15:00 Uhr

Keine Erfolge ohne starke Partner:

